K.E.F. 10. VALS FRÅN ORE. EFTER TIMAS HANS. UPPT. AV SVEN KJELLSTRÖM.

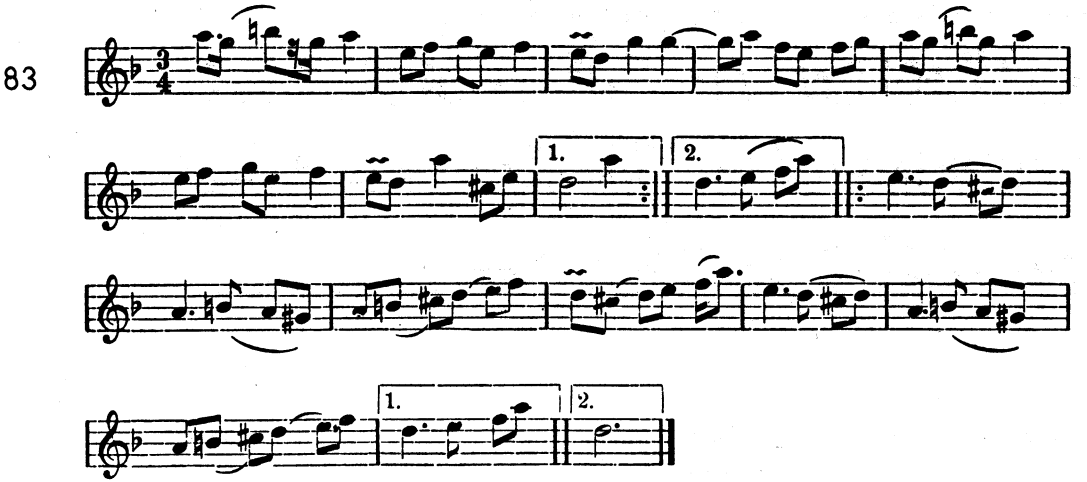

Jmf. S.L. nr 79.